

ΠΟΡΤΑ ΔΙΕΥΛΛΗ ΑΝΟΙΓΜΕΝΗ ΑΠΟ ΑΔΟΧΜΙΝΙΟ ΜΕ ΣΤΑΘΕΡΑ ΦΥΛΑΚΑΚΙΑ ΤΥΠΟΥ "Z" (ΜU 641) ΑΝΩ ΚΑΙ ΚΑΤΩ ΚΑΙ ΑΝΤΙΚΟΝΤΡΟΠΙΚΟ ΔΙΚΤΥ ΕΣΩΤΕΡΙΚΑ Η ΠΟΡΤΑ ΝΑ ΦΕΡΕΙ ΣΥΣΤΗ ΠΛΑΝΟ ΧΡΩΜΑ: ΤΗΣ ΕΠΙΛΟΓΗΣ ΤΟΥ ΜΕΛΕΤΗΤΗ ΤΟΥ ΕΡΓΟΥ

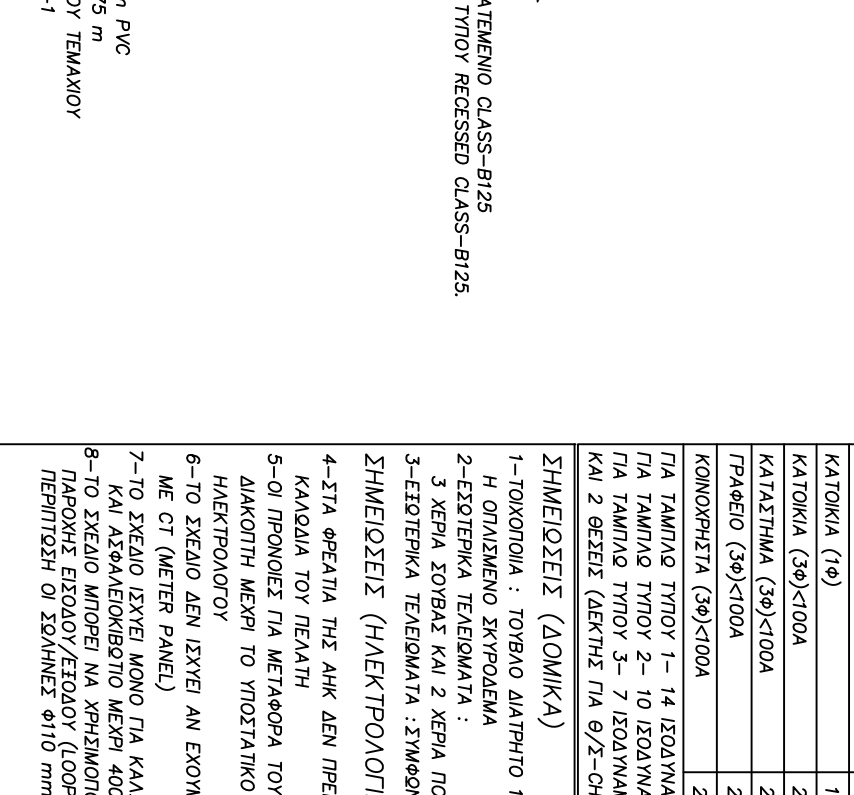
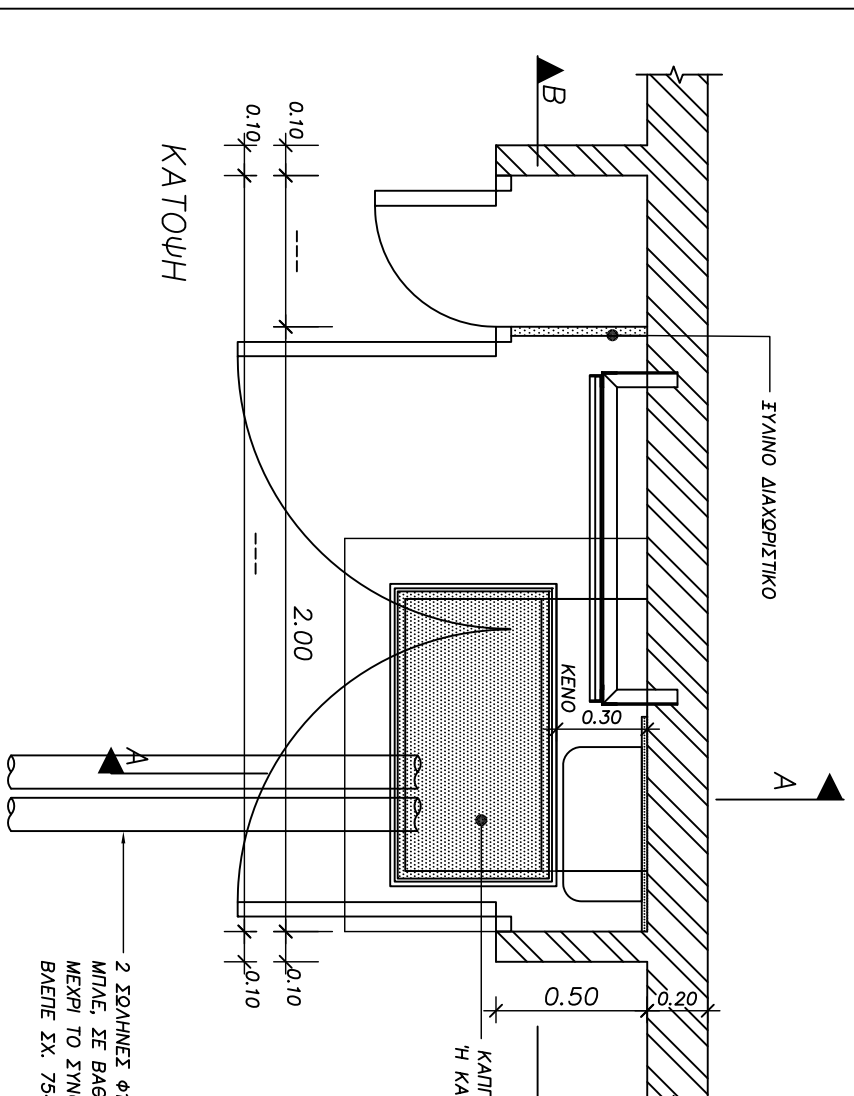

ΚΑΤΗΓΟΡΙΑ	ΑΡΙΘΜΟΣ ΘΕΣΕΩΝ
ΚΑΤΟΙΚΙΑ (1Φ)	1 ΘΕΣΗ (25X33 cm)
ΚΑΤΟΙΚΙΑ (3Φ)<100Α	2 ΘΕΣΕΙΣ (50X33 cm)
ΚΑΤΑΣΤΗΜΑ (3Φ)<100Α	2 ΘΕΣΕΙΣ (50X33 cm)
ΓΡΑΦΕΙΟ (3Φ)<100Α	2 ΘΕΣΕΙΣ (50X33 cm)
ΚΟΜΟΧΡΗΣΤΙΑ (3Φ)<100Α	2 ΘΕΣΕΙΣ (50X33 cm)

ΓΙΑ ΤΑΜΠΛΩ ΤΥΠΟΥ 1- 14 ΙΣΟΔΥΝΑΜΕΣ ΘΕΣΕΙΣ ΓΙΑ ΤΑΜΠΛΩ ΤΥΠΟΥ 2- 10 ΙΣΟΔΥΝΑΜΕΣ ΘΕΣΕΙΣ ΓΙΑ ΤΑΜΠΛΩ ΤΥΠΟΥ 3- 7 ΙΣΟΔΥΝΑΜΕΣ ΘΕΣΕΙΣ ΚΑΙ 2 ΘΕΣΕΙΣ (ΔΕΚΤΗΣ ΓΙΑ Θ/Σ-CHILLER-ΔΙΑΤΗΜΗΣΗ)

- ΣΗΜΕΙΩΣΕΙΣ (ΔΟΜΙΚΑ)**
- 1-ΤΟΙΧΟΤΟΙΑ : ΤΟΥΒΛΟ ΔΙΑΤΗΡΤΟ 10 Η 20 cm , ΤΙΜΕΝΤΟΜΠΛΟΚΣ Η ΟΠΛΙΣΜΕΝΟ ΣΚΥΡΟΔΕΜΑ
 - 2-ΕΣΩΤΕΡΙΚΑ ΤΕΛΕΙΩΜΑΤΑ :
 - 3-ΕΙΣΩΤΕΡΙΚΑ ΤΕΛΕΙΩΜΑΤΑ : ΣΥΜΦΩΝΩΣ ΟΔΗΓΙΩΝ ΜΕΛΕΤΗΤΗ ΕΡΓΟΥ ΣΗΜΕΙΩΣΕΙΣ (ΗΛΕΚΤΡΟΛΟΓΙΚΑ)
 - 4-ΣΤΑ ΦΕΡΑΤΙΑ ΤΗΣ ΑΗΚ ΔΕΝ ΠΡΕΠΕΙ ΝΑ ΕΚΚΑΘΙΣΤΑΝΤΑΙ ΚΑΘΩΔΙΑ ΤΟΥ ΠΕΛΑΤΗ
 - 5-ΟΙ ΠΡΟΝΟΙΕΣ ΓΙΑ ΜΕΤΑΦΟΡΑ ΤΟΥ ΡΕΥΜΑΤΟΣ ΑΠΟ ΤΟΝ ΓΕΝΙΚΟ ΔΙΑΚΟΤΗ ΜΕΧΡΙ ΤΟ ΥΠΟΣΤΑΤΙΚΟ , ΕΙΝΑΙ ΕΥΘΥΝΗ ΤΟΥ ΗΛΕΚΤΡΟΛΟΓΟΥ
 - 6-ΤΟ ΣΧΕΔΙΟ ΔΕΝ ΙΣΧΥΕΙ ΑΝ ΕΧΟΥΜΕ ΕΣΤΩ ΚΑΙ ΕΝΑ ΜΕΤΡΗΤΗ ΜΕ ΟΤ (METER PANEL)
 - 7-ΤΟ ΣΧΕΔΙΟ ΙΣΧΥΕΙ ΜΟΝΟ ΓΙΑ ΚΑΘΩΔΙΑ ΠΑΡΟΧΗΣ ΜΕΧΡΙ 300mm² ΚΑΙ ΑΣΦΑΛΕΥΚΙΒΩΤΙΟ ΜΕΧΡΙ 400Α
 - 8-ΤΟ ΣΧΕΔΙΟ ΜΠΟΡΕΙ ΝΑ ΧΡΗΣΙΜΟΠΟΙΗΘΕΙ ΚΑΙ ΓΙΑ ΚΑΘΩΔΙΑ ΠΑΡΟΧΗΣ ΕΙΣΟΔΟΥ/ΕΞΟΔΟΥ (LOOP IN AND OUT), ΣΕ ΑΥΤΗ ΤΗΝ ΠΕΡΙΠΤΩΣΗ ΟΙ ΣΩΛΗΝΕΣ Φ110 mm ΝΑ ΕΙΝΑΙ ΤΟΥΝΑΛΙΣΤΩΝ ΤΡΕΙΣ.

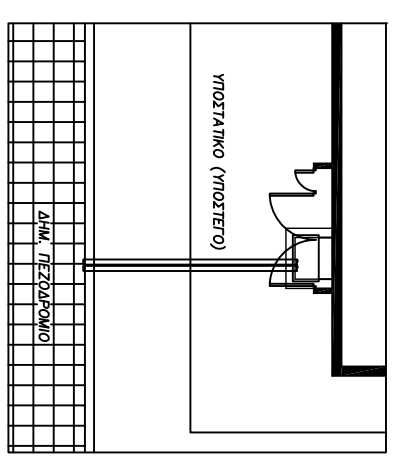

ΑΡΧΗ ΗΛΕΚΤΡΙΣΜΟΥ ΚΥΠΡΟΥ
ELECTRICITY AUTHORITY OF CYPRUS

ΚΕΝΤΡΙΚΑ ΓΡΑΦΕΙΑ / HEAD OFFICE

ΤΙΤΛΟΣ/TITLE	ΔΟΜΑΤΙΑ ΜΕΤΡΗΤΩΝ
- ΣΕΙΡΑ : ΕΡΜΑΡΙ-ΑΝΟΙΓΜΕΝΟ ΤΑΜΠΛΩ	- ΣΕΙΡΑ : ΕΡΜΑΡΙ-ΑΝΟΙΓΜΕΝΟ ΤΑΜΠΛΩ
- ΤΥΠΟΣ : ΠΑΡΟΧΗ ΑΠΟ ΜΠΡΟΣΤΑ	- ΤΥΠΟΣ : ΠΑΡΟΧΗ ΑΠΟ ΜΠΡΟΣΤΑ
- ΑΡ.ΜΕΤΡΗΤΩΝ : 16 ΙΣΟΔΥΝ. ΜΟΝΟΦΑΣΙΚΟΙ	- ΑΡ.ΜΕΤΡΗΤΩΝ : 16 ΙΣΟΔΥΝ. ΜΟΝΟΦΑΣΙΚΟΙ
- ΔΥΝΑΤ. ΣΥΝΟΔ. ΦΟΡΤΙΟΥ : <300KVA	- ΔΥΝΑΤ. ΣΥΝΟΔ. ΦΟΡΤΙΟΥ : <300KVA
Σχέδιο/Drawn	Ελεγχος/Checked
Π.Βολακίδου	M.Κυλλίνη
Κλημάκ/Scale	1:25
Αρ.Σχ/Drawg No.	7540016-1
Τίτλος Αρχ.Σχ/Title dsgn.No.	Τ02/26-1
Φύλ./Sheet	1
Εκδ./Edition	1